

APÊNDICE H- CURVA ABC

DESCRIÇÃO	Item	Quantidade utilizada	Valor Unitário (R\$)	Valor Total	Porcentagem Individual	Porcentagem Acumulada	Classificação
ENCARREGADO GERAL DE OBRAS COM ENCARGOS COMPLEMENTARES	1.2	3,00	R\$ 3.526,75	R\$ 10.580,25	4,62%	4,62%	A
FORNECIMENTO E INSTALAÇÃO DE CORRIMÃO EM AÇO INOX COM DIÂMETRO EXTERNO = 1 1/2", DUPLO, ALTURA 90CM, FIXADO 1 LADO DA PAREDE, PARA A ESCADA PRINCIPAL DO MINISTÉRIO DA DEFESA	2.2	74,94	R\$ 545,20	R\$ 40.858,92	17,85%	22,47%	A
JANELA FIXA DE ALUMÍNIO PARA VIDRO, COM VIDRO, BATENTE E FERRAGENS. FORNECIMENTO E INSTALAÇÃO.	4.7	40,00	R\$ 244,48	R\$ 9.779,38	4,27%	26,74%	A
EMIÇÃO DE ART	1.3	1,00	R\$ 226,50	R\$ 226,50	0,10%	26,84%	A
REVITALIZAÇÃO DO PISO EM MÁRMORE DAS ESCADAS, UTILIZANDO-SE PROCESSOS DE ESTUCAGEM, PREPARAÇÃO, POLIMENTO E PROTEÇÃO, CONFORME ESPECIFICAÇÕES. - ESCADA PRINCIPAL E ESCADA DE SERVIÇO	3.1	298,20	R\$ 199,68	R\$ 59.544,47	26,01%	52,85%	A
PISO TÁTIL DE ALERTA EM PVC - ABNT NBR 9050/2015, FORNECIMENTO E INSTALAÇÃO (25CMX25CM)	3.5	90,00	R\$ 158,08	R\$ 14.227,20	6,21%	59,07%	A
ARANDELA BRANCA+ LED 5W 3000K LUMINÁRIA EXTERNA PAREDE MURO 2 FOCOS FRISOS FACHOS ST327 - STARLUMEN OU EQUIVALENTE (FORNECIMENTO E INSTALAÇÃO)	5.2	18,00	R\$ 156,28	R\$ 2.813,04	1,23%	60,30%	A
ENGENHEIRO CIVIL PLENO COM ENCARGOS COMPLEMENTARES	1.1	120,00	R\$ 82,90	R\$ 9.948,00	4,35%	64,64%	A
REVESTIMENTO CERÂMICO PARA PAREDES INTERNAS COM PLACAS TIPO ESMALTADA EXTRA DE DIMENSÕES 32,5X56,5 CM	4.3	113,54	R\$ 79,60	R\$ 9.038,11	3,95%	68,59%	A
FORNECIMENTO E INSTALAÇÃO DE CORRIMÃO EM AÇO GALVANIZADO COM DIÂMETRO EXTERNO = 1 1/2", SIMPLES, ALTURA 90CM, FIXADO 2 LADOS DA PAREDE, PARA A ESCADA DE SERVIÇO DO MINISTÉRIO DA DEFESA	2.3	168,08	R\$ 72,43	R\$ 12.174,03	5,32%	73,91%	A
CANTONEIRA EM PVC AMARELO SOBRE CANTONEIRA DE ALUMÍNIO 70MMX51MMx30MM - FORNECIMENTO E INSTALAÇÃO	3.3	53,06	R\$ 42,20	R\$ 2.239,13	0,98%	74,89%	A
CANTONEIRA ANTIDERRAPANTE EM ALUMÍNIO PARA DEGRAUS 51MMx30MM - FORNECIMENTO E INSTALAÇÃO	3.4	415,00	R\$ 42,16	R\$ 17.496,40	7,64%	82,53%	B
LUMINÁRIA DE EMERGÊNCIA - FORNECIMENTO E INSTALAÇÃO.	5.1	19,00	R\$ 36,89	R\$ 700,86	0,31%	82,83%	B
PLACAS PARA CORRIMÃO EM BRAILLE 100MMX30MM NBR 9050/15 - FORNECIMENTO E INSTALAÇÃO	2.4	18,00	R\$ 35,00	R\$ 630,00	0,28%	83,11%	B
REMOÇÃO DE CORRIMÃO EXISTENTE.	2.1	243,02	R\$ 32,97	R\$ 8.012,47	3,50%	86,61%	B
EMBOÇO/MASSA ÚNICA, APLICADO MANUALMENTE, TRAÇO 1:2:8	4.2	113,54	R\$ 32,92	R\$ 3.737,35	1,63%	88,24%	B
CANTONEIRA DE ALUMINIO 1"X1, PARA PROTECAO DE QUINA DE PAREDE	4.6	233,52	R\$ 31,92	R\$ 7.453,02	3,26%	91,50%	B
REMOÇÃO DE LAMBRI DE MADEIRA EXISTENTE.	4.1	113,54	R\$ 17,38	R\$ 1.973,40	0,86%	92,36%	B
REMOÇÃO DE FITA ANTIDERRAPANTE EXISTENTE.	3.2	379,00	R\$ 15,65	R\$ 5.931,35	2,59%	94,95%	B
APLICAÇÃO MANUAL DE PINTURA COM TINTA LÁTEX ACRÍLICA EM TETO, DUAS DEMÃOS.	4.5	241,88	R\$ 13,21	R\$ 3.194,91	1,40%	96,35%	C
APLICAÇÃO MANUAL DE PINTURA COM TINTA LÁTEX ACRÍLICA EM PAREDES, DUAS DEMÃOS.	4.4	642,51	R\$ 11,70	R\$ 7.514,37	3,28%	99,63%	C
LIMPEZA DE SERVIÇOS	6.1	411,74	R\$ 2,06	R\$ 848,19	0,37%	100,00%	C
			Total	R\$ 228.921,4			

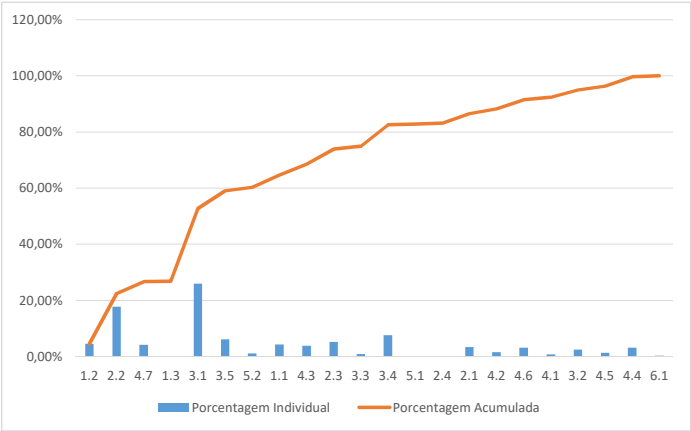

Classe	Corte	Proporção de Valor
A	80%	74,89%
B	95%	20,07%
C	100%	5,05%